

La campana "Emmanuel María" vuelve a la torre de la iglesia tras su restauración

Data del año 1537 y es una pieza histórica de gran valor para los vecinos

PEPE APARICI ■ L'OLLERIA

La campana "Emmanuel María" volvió ayer, después de su restauración, al campanario de L'Olleria a ocupar el lugar de la campana "Magdalena", la cual se restaurará y se utilizará después para dar puntualmente las horas.

La pieza restaurada data del año 1537 y su diámetro es de 1140 milímetros, mientras que la altura del vaso es de 980 milímetros y su peso, incluido el yugo, de 1540 kilos.

Se trata de un elemento entrañable del patrimonio local que se encontraba en mal estado y que ahora ha recuperado su aspecto original, por lo que el emplazamiento en la torre que ocupaba fue

seguido ayer por numerosas personas, que tuvieron la ocasión de seguir con detalle los trabajos que realizaba una grua para colocarla en su sitio.

La campana restaurada era la que se utilizaba para dar las horas, aunque se ha decidido que ceda esa función a la otra mencionada, cuyas características son similares.

Ayer los vecinos se acercaban para ver la inscripción en el vaso, que decía: "Fui hecha con este signo -el de la cruz- en señal de protección y fortaleza, en el año 1852 y existí en otro tiempo en 1537".

A partir de ahora ya se podrán actualizar los toques y volteos tradicionales.

La restauración se ha llevado a cabo con la colaboración de la Generalitat Valenciana, el Ayuntamiento y aportaciones de los vecinos, que han aunado esfuerzos para que se pudiese recuperar una pieza histórica que tiene una gran estima entre los vecinos.

Una vez restaurada la campana "Magdalena", que no se podía tocar por temor a que se rompiese, estará en perfectas condiciones el conjunto.

Los trabajos realizados ayer estuvieron a cargo de una empresa especializada para cuidar al máximo la colocación del mencionado instrumento y tratar de evitar golpes que pudiesen afectarlo.

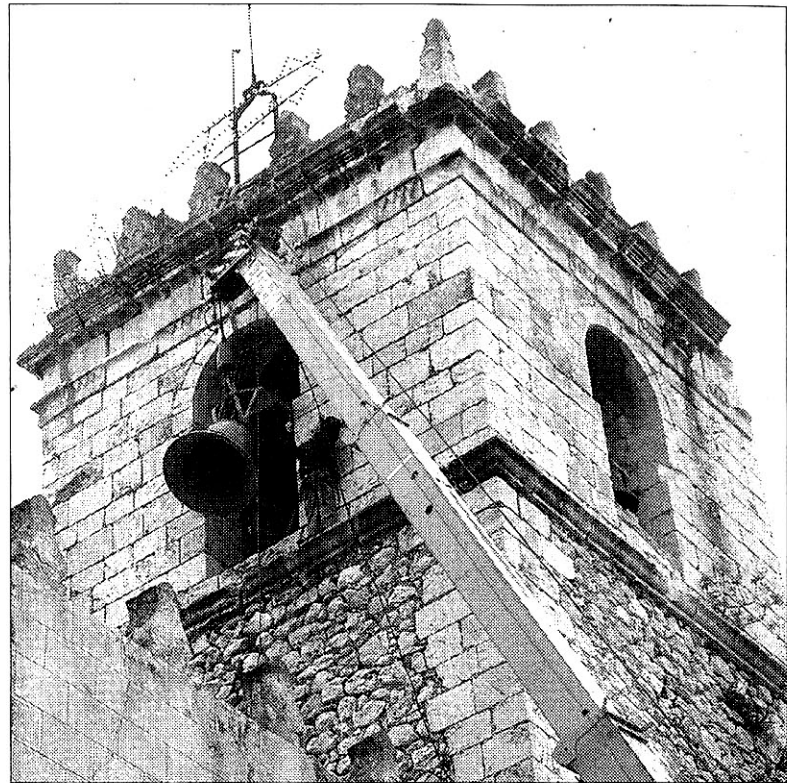

La campana durante su colocación. / JORGE FIGUEROA